

都留都市計画用途地域についての公聴会を開催します

日時 9月20日 午後2時
場所 市役所3階大会議室

用途地域（素案）については、8月号の広報によりお知らせし、説明会を開催しましたが、今回、市民の皆さんの公益的な立場からのご意見をお聞きするため公聴会を開催します。

ご意見をお持ちの方は次の方法により手続きをしてください。

○公述を希望される方に

☆公述人の要件

市内在住者または利害関係者
☆公述人となることを希望される方は、住所・氏名・年令・

問合せ先 都市計画課都市計画係

生年月日・職業およびこの指

定に関して述べようとする意

見の要旨、並びに理由を書い

た公述申出書を市長あて市都

市計画課に提出してください。

（※公述申出書の用紙は都市計画課にあります。）

☆公述申出書の提出期限

9月13日 午後5時まで

☆公述人の選定

公聴会の開催時間等に制限
がありますので、申し出され

た方の中から市長が選定する

場合もありますのであらかじ

めご了承ください。

問合せ先 都市計画課都市計画係

わんぱく学級を開催します

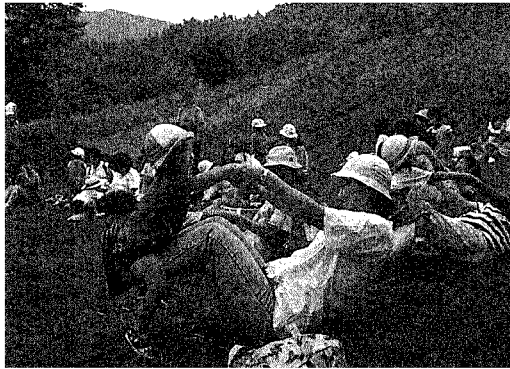

対象 2〜3歳の子どもさんと
お母さん
日時 9月18日
午前10時〜正午
場所 大沢オートキャンプ場
(前回、雨天のために実施
できなかったため再度
計画しました。)

申込先

9月13日までに保健環境課へ電
話で申し込んでください。

※なお、託児を希望される方は
ベビーカーをお持ちください。

肺ガン・結核レントゲン検診

実施日	地区	時間	会場
10月18日(水)	開地・三吉	午前 9:00~9:30	菅野公民館前
		9:40~10:10	菅野商店前
		10:20~11:10	細野公民館前
		11:20~12:00	中緑公民館前
		午後 1:00~1:30	法能自治会館前
		1:40~2:10	玉川牛田勝男氏宅前
19日(木)	盛里・禾生	午前 9:00~9:30	大平盛里運送前
		9:45~10:15	盛里地域コミュニティーセンター
		10:25~10:55	朝日曾雄公民館前
		11:10~11:40	与織営農指導センター入口
		午後 1:00~1:40	田野倉駅前
		1:55~2:35	小形山寺田商店前
20日(金)	禾生・下谷	午前 9:00~9:30	川茂公民館前
		9:40~10:30	禾生地域コミュニティーセンター
		10:40~11:10	井倉消防会館前
		11:20~11:50	月見ヶ丘公民館前
		午後 1:00~1:30	四日市場吉沢鉄工前
		1:40~2:00	都留警察署前
23日(月)	宝・下谷	午前 9:00~9:20	宝鉾山バス停前
		9:30~10:10	上大幡公民館前
		10:20~11:10	下大幡公民館前
		11:20~11:50	宝地域コミュニティーセンター
		午後 1:00~1:30	平栗フジ工業都留作業所前
		1:40~2:10	金井志村商店前
24日(火)	川棚・上谷	午前 9:00~9:30	川棚消防会館前
		9:40~10:10	日本救命館前
		10:20~11:00	仲町大神宮広場前
		11:10~11:50	高尾町山梨中央銀行駐車場前
		午後 1:00~1:40	上谷スナック「じゅげむ」横
		1:50~2:30	南都留合同庁舎駐車場前
26日(木)	上谷・田原	午前 9:00~9:40	都留市役所前
		9:50~10:30	普門寺駐車館前
		10:40~11:20	十日市場公民館前
		11:30~12:00	十番竜峽団地集会所前
		午後 1:00~1:40	下上夏狩公民館前
		1:50~2:30	上夏狩公民館前
27日(金)	東桂	午前 9:00~9:20	沖スナック「リオ」前
		9:30~9:50	宮下伊藤久嗣宅前
		10:00~10:30	境自治会館前
		10:40~11:30	東地域コミュニティーセンター

※成人病総合検診や職場検診等で受診されていない方が対象になります。

肺ガン・結核レントゲン検診を安全に受けましょう

市では、肺ガン・結核レントゲン検診を各地区を巡回して実施します。

対象 15歳以上で、学校や職場の

検診、成人病総合検診（6月21日〜7月10日）等で受診されて

いない方が対象になります。現

在結核で治療中の方、妊娠して

いると思われる方を除きます。

日程 別表のとおりです。最寄り

の会場を受診してください。

検診料 無料

持ち物 健康手帳（手帳のない方

は会場が発行します。）

注意事項

ボタン・女性下着の金具・ブラ

スチック・ネックレス・エレキ

パンなどは身につけないでくだ

さい。

Tシャツは無地のものを着用してください。（絵・文字などがないこと）

検診の結果

①精密検査を必要とする方には、一ヶ月以内にお知らせします。

②異常のなかった方には通知を

しません。

③問診票によりかくだん検診の

対象者には、後日通知します。

問合せ先 保健環境課

※現在、結核に感染する人も、この

病気で死亡する人も少なくな

りました。しかし、平成五年に

新しく感染した人が四万七千人

を考えると、今もなお、ほうっ

ておけない病気であることにか

わりありません。

第2回大月・都留 リサイクルフェアへ11月 11日に参加しませんか。

フリーマーケットの募集

遊休品を扱う出店、自作農園の

野菜等の販売、生もの以外可能

『リサイクルに関する催し』の

参加者（団体）の募集

どなた（団体）でも自由に参加

できます

みんなで参加してリサイクルの

輪を広げましょう。

申込、問合せ先

大月・都留リサイクル

代表 清水絹代

ネットワーク

大月都留広域事務組合

☎(43)4966

☎(43)8321